

典型案例汇编

| 单位名称 | 案例名称 | 案例类型 | 案例描述 | 案例特色 |
|-----------|---------------------|----------|--|--|
| 雷特电子技术公司 | 在现代“一记天”2020上半年 | 疫一徒制 | 案例上在共 | 学,采用线 投身学习, 学习与抗疫 |
| 雷特电子技术公司 | 以“校中 职财务 制”人才 | 新高 学徒 | 1. 在 2. 式 3. 式 4. 师 5. 师 6. 师 | 学模式 人才培养模 程 “双导师” 生素质 非方式 |
| 案例类 例特 | 填写: 招生招 应从试点工作 | | 币资队伍、三教改革、 推广价值上进行描述, | |

— —

2020

2020





2

“

”

3 30

2020 3 29

“

”

“

”

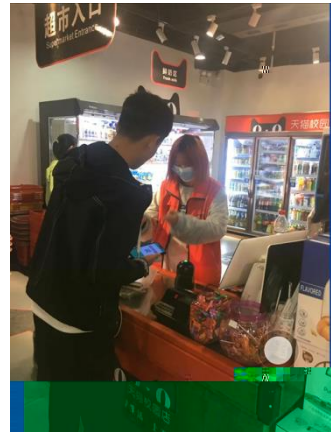
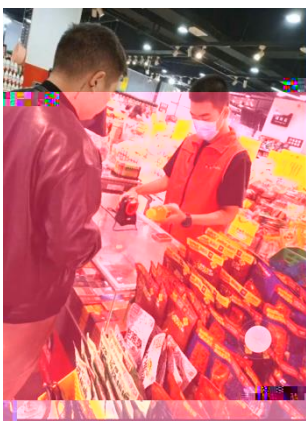

3

5 22

6 14

19 2

2

2020 10 28

:

()

,

"

"

:

19统计与会计3

签到 问卷 抢答 选人 评分 测验 活动库

抢答 03-10 16:40

6. 调查时间与调查期限的关系是()。 A. 二者是一致的 B. 二者有时是一致的 C. 二者没有关系 D. 调查单位大于

2. 调查单位与填报单位的关系是()。 A. 二者是一致的 B. 二者有时是一致的 C. 二者没有关系 D. 调查单位大于

调查项目是什么?

某市规定2019年工业经济活动成果年报呈报时间是2020年1月31日

其调查时间为()。

某市规定2019年工业经济活动成果年报呈报时间是2020年1月31日

其调查时间为()。

某市规定2019年工业经济活动成果年报呈报时间是2020年1月31日

其调查时间为()。

5. 统计调查的基本要求有()、()、()、()。

(课堂互动)

||

||

|

|

|

|

|

|

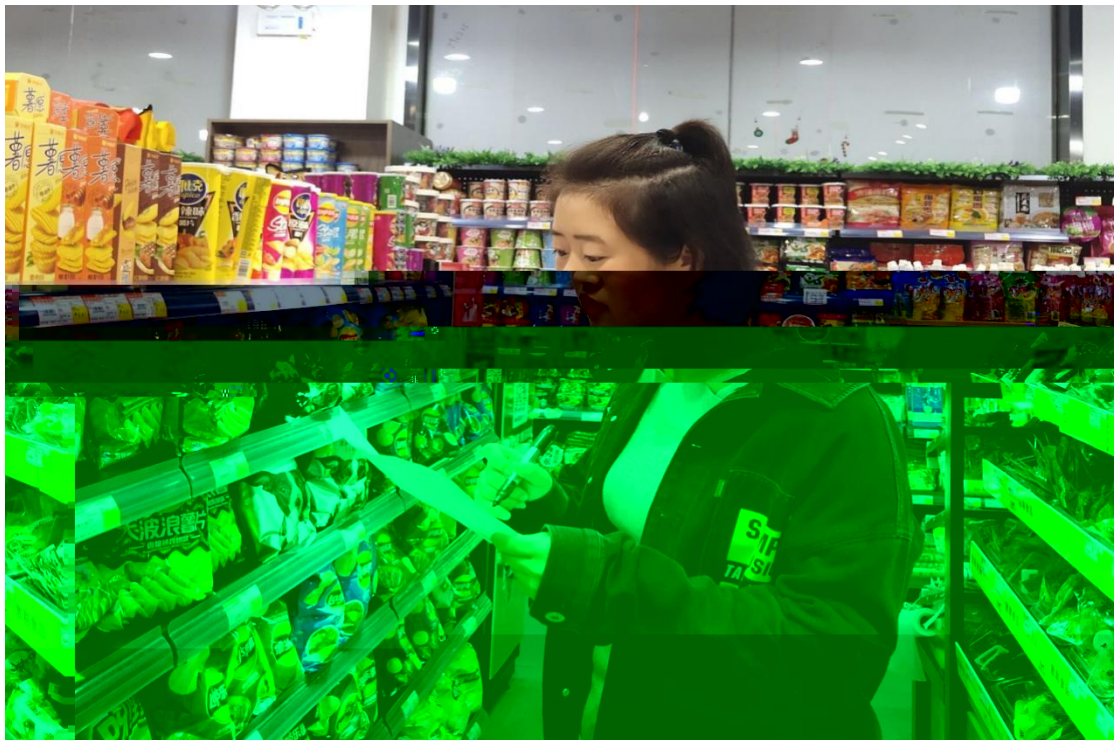

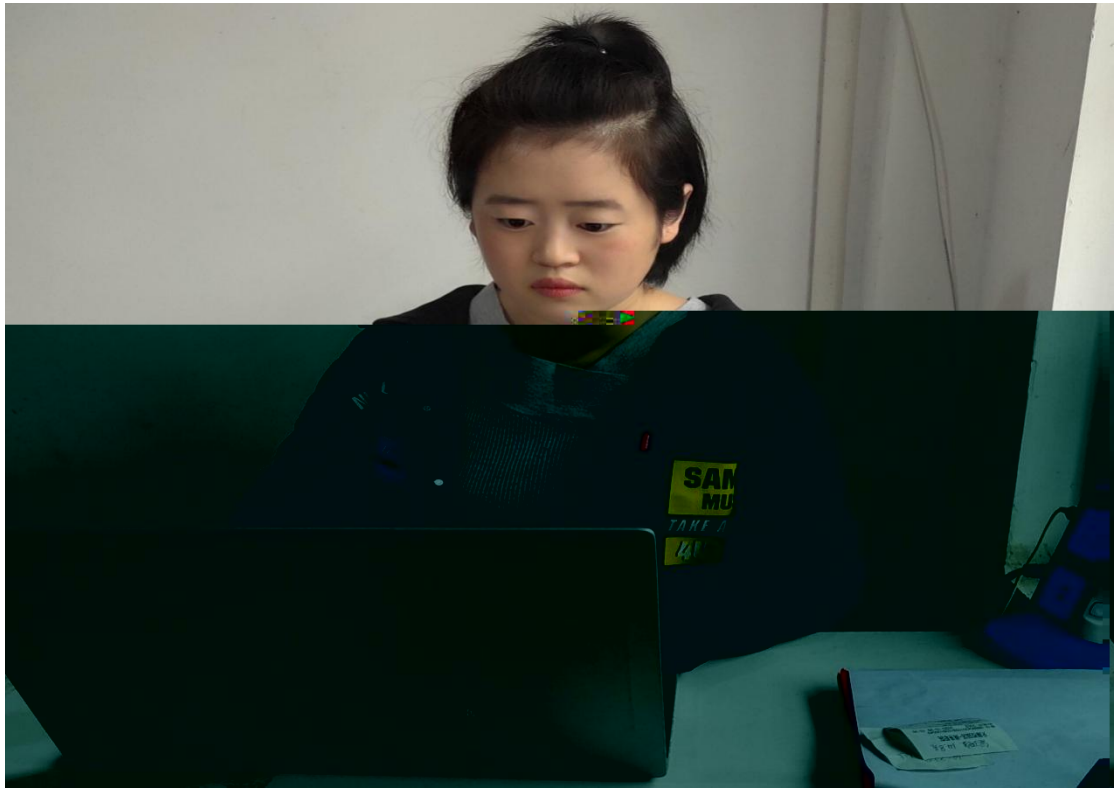

"

"

"

,

"

"

"

"

"